

Til Medlemene

16.2.2015

Tinging av gjødsel, plantevern og driftsmidler for 2015 sesongen

Plante og grunnstammebestilling for levering 2016/2017/2018

Frist for tinging hjå oss vert 05.03.

Vi gir 3% rabatt på gjødsel og driftsmidler til dei som tingar innan fristen. Plantevern vert det gitt 5% rabatt på.

Vi tek atterhald om prisendringar. Alle gjødselprisar er frå 2014 og vil verta endra.

Det er 3 måtar å tinga på.

1. Bruk fruktprogrammet og vel Hovedordre gjødsel, plantevern eller driftsmiddel.
2. Fyll ut vedlagt liste med det du treng og send til oss. For plantebestillingar vil vi ha det på vedlagt eiga liste.
3. Ring oss og bestill.

Litt orientering elles.

Me veit no at mange planlegg planting av nye felt og mange skal og planta i 2015. Det er då viktig at de bestiller det som skal til av utstyr på hovedordre. Då er vi sikre på at vi kan få tak i alt de treng i rett tid.

Oppdatering av felt.

Elles ynskjer vi at de går ut i hagen for å telja trea de har av kvar sort.

I tillegg må de ha radavstand og planteavstand i felta.

Dette kan de registrera sjølv i fruktklienten, eller de kjem med lister som vi kan registrera etter. **For dette arbeidet set vi frist til måndag 9. mars**

Det må også registrerast kva som er planlagt å planta og rydda dei næraste åra. Planter som er bestilt for levering i t.d. 2016 skal registrerast no med planlagt planteår.

Sognefrukt SA

Hovedordre

Ved bestilling av varer på hovedordre i fruktklienten er det berre å leggja antal inn på kvar vare i den lista som kjem opp ved å bruka dei aktuelle knappane på framsida.

Lista kan sorterast alfabetisk ved å klikka på overskrifta «VARE»

Lista kan hentast opp seinare for å endra antallet innan fristen.

Bytt bruker NN Logget kl 12.00

Hovedordre for Hovedordre div. Driftsm. 8.3.2012, bestill ved å endra i Antall kolonna

Produzent 10999 Bruker Test

SUM = 0.00

Klikk i antall kolonne for å bestille

T	D	VareNr	Vare	Enhet	Normal	Kampanje	Rekort	Antall	SUM
		5730	ANSIKTSSKJERM KOMPLETT	STK	185,00	179,45	3,0	0	0,0
		5720	ARBEIDSHANSKAR	STK	35,00	33,95	3,0	0	0,0
		5709	AUGESKOLEFLMINI-BARI	STK	80,00	77,60	3,0	0	0,0
		6418	Bambusstokk 2,7m	stk	5,00	4,85	3,0	0	0,0
		6418	Bambusstokk 2,5 m	STK	4,75	4,61	3,0	0	0,0
		6238	Batterisaks Infaco F3010 EI.	Stk.	15500,00	15035,00	3,0	0	0,0
		6403	BAYERTRÅD 3MM	pr. rull	2200,00	2134,00	3,0	0	0,0
		6218	Beskjeringssag cam 18l kort	stk	185,00	179,45	3,0	0	0,0
		6204	BESKJERINGSSAG CAM-24	STK	225,00	218,25	3,0	0	0,0
		6213	Beskjeringssaks ARS 120 DX	stk	280,00	271,60	3,0	0	0,0
		6549	Beskjeringssaks Felco 160 S	stk	195,00	189,15	3,0	0	0,0
		6548	Beskjeringssaks Felco L	stk	195,00	189,15	3,0	0	0,0
		6420	BRINGEBÆRCLIPS PLAST	STK	0,27	0,26	3,0	0	0,0
		6402	BRINGEBÆRSTAUUR 10 cm 1/2 kløyvd	STK	30,00	36,86	3,0	0	0,0
		6417	BRINGEBÆRSTRENG	pr. rull	720,00	698,40	3,0	0	0,0
		6700	BÆRNOT FR. M	METER	40,00	38,80	3,0	0	0,0
		6560	Dyse Albuz ATR Gul	Stk	64,00	62,08	3,0	0	0,0
		6562	Dyse Albuz AVI OC 8003 Blå 2-pak	Stk	374,00	362,78	3,0	0	0,0
		6561	Dyse Albuz TVI 015 Grønn ISO	Stk	143,00	138,71	3,0	0	0,0
		6563	Dysesil Albuz	Stk	27,00	26,19	3,0	0	0,0
		5712	EASY AIR FILTER A 1	STK	45,00	43,65	3,0	0	0,0
		5711	EASY AIR FILTER P3	STK	55,00	53,35	3,0	0	0,0
		5713	EASY AIR FILTERHOLDAR	STK	15,00	14,55	3,0	0	0,0
		5710	EASY AIR HALVMASKE	STK	155,00	150,35	3,0	0	0,0

Lukk

Plantefelt

Samanslåing av teigar

Ved omlegging av database til felt og teig er det oppretta ein teig for kvart unikt feltnamn som var tidligare. Viss alle felt hadde forskjellige namn er det no like mange teigar som det er registrert felt. Viss fleire felt hadde same namn er desse no lagt i ein teig med dette namnet. Dette gjer at det kan vera hensiktsmessig for ein del å redusera talet på teigar til å samsvara med naturlige avgrensingar på eigedommen og plassera fleire felt i same teig. Dette er det laga ein enkel rutine på.

Gå inn på teigar og merk dei som skal slåast saman.

Trykk knappen «slå saman»

Alle felt tilhøyrande dei meka teigane vert no tekne med i den samaslåtte.

For å endra namn på teigane kan de dobbelklikka og endra namnet.

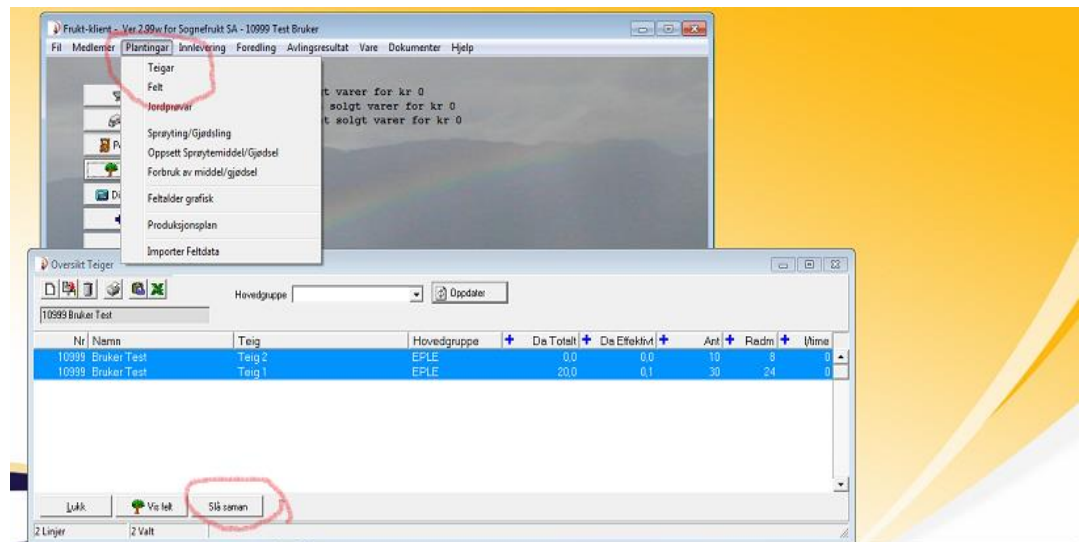

Oppdatering av plantefelta gjer de som vist på bildet.

Hent oversikt over felta og dobbelklikk på øvste linje.

Sjå gjennom at registrerte opplysningar stemmer. Eventuelt endra det som er feil. Legg merke til felta til høgre med planteår og siste haustear. Viss siste haustear er 2013 vil felta forsvinna frå lista ved overgang til 2014. Er feltet rydda så set siste år til 2012.

Legg inn dagens dato nede i oppdateringsfeltet ved å klikka på knappen til høgre.

De kan bla nedover i felta med pilene nederst og lagra når siste felt er oppdatert.

Alle felt må oppdaterast med dagens dato.

